

Istituto Comprensivo Giudicarie Esteriori

FUTURA LA SCUOLA
PER L'ITALIA DI DOMANI



PIANO NAZIONALE DI RIPRESA E RESILIENZA

Investimento 3.1 "Nuove competenze e nuovi linguaggi"

Azioni di potenziamento delle competenze STEM e multilinguistiche (D. M. 65/2023)

ALLEGATO 2

(Da presentare all'indirizzo di posta elettronica certificata ic.giudicarieesteriori@pec.provincia.tn.it o direttamente in segreteria entro e non oltre il 28 febbraio 2024)

MODELLO CANDIDATURA avviso selezione personale interno per Gruppo di Lavoro per LINEA di Intervento A: Attività tecnica del gruppo lavoro per l'orientamento e il tutoraggio per le STEM e il multilinguismo e Linea di Intervento B: Attività tecnica del Gruppo di Lavoro per il multilinguismo.
Segreteria **ENTRO E NON OLTRE IL 28 FEBBRAIO 2024.**

Titolo progetto "Yes We STEM (Sperimentiamo tante esperienze motivanti)"

Codice CUP: E24D23002230006

Codice progetto: M4C1I3.1-2023-1143-P30946

**AL DIRIGENTE SCOLASTICO
DELL'ISTITUTO COMPRENSIVO GIUDICARIE ESTERIORI**

Il/La sottoscritto/a _____ matricola nr. _____
nato/a a _____ il ____/____/____ residente
a _____ in via _____ codice fiscale _____
tel _____ e-mail _____ in servizio presso
_____ e assunto con contratto di lavoro a tempo:

indeterminato

determinato dal ____/____/____ al ____/____/____

DICHIARA

la propria disponibilità a svolgere, oltre il proprio orario di servizio, il seguente incarico:

(è possibile candidarsi anche per entrambe le Linee di Intervento A e B)

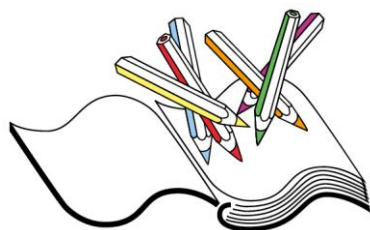

Istituto Comprensivo Giudicarie Esteriori

FUTURA LA SCUOLA
PER L'ITALIA DI DOMANI



PIANO NAZIONALE DI RIPRESA E RESILIENZA

Investimento 3.1 “Nuove competenze e nuovi linguaggi”

Azioni di potenziamento delle competenze STEM e multilinguistiche (D. M. 65/2023)

Linea di Intervento A PNRR 3.1;

- Componente del Gruppo di Lavoro in qualità di docente esperto **competente per l'orientamento e il tutoraggio per le STEM e multilinguismo nell'ambito STEM;**
- Componente del Gruppo di Lavoro in qualità di docente esperto **competente nell'ambito multilinguistico.**

Linea di Intervento B PNRR 3.1;

- Componente del Gruppo di Lavoro in qualità di docente esperto **competente nell'ambito del multilinguismo.**

A tal fine dichiara, sotto la propria responsabilità quanto segue:

- di essere cittadino/a italiano/dello Stato membro dell'Unione Europea;
- di godere dei diritti civili e politici;
- di non avere procedimenti penali pendenti né di avere subito condanne penali;
- di non essere stato interdetto o sottoposto a misure che escludono, secondo le leggi vigenti, la costituzione del rapporto di lavoro con la Pubblica Amministrazione;
- di non essere stato destituito o dispensato dall'impiego presso una Pubblica Amministrazione, ovvero dichiarato decaduto da un impiego pubblico, ai sensi dell'art.127 co.1, lett. D del DPR 3/1957;
- in caso di posizione utile a nomina, in fase successiva, depositerà dichiarazione di non essere collegato agli esperti/alle Ditte assegnatarie di servizi;
- di aver preso visione dell'Avviso di selezione e di aver letto i compiti previsti;
- di essere in possesso delle competenze, dei titoli e di aver svolto le esperienze dichiarate sotto la propria responsabilità civile e penale nell'allegato curriculum vitae e indicate per la loro valutazione nella sottostante tabella “TITOLI”:

TITOLI	Punti	Autovalutazione	Valutazione della commissione
TITOLI DI STUDIO			
Laurea vecchio ordinamento o laurea magistrale che costituisca titolo di accesso			
110 e Lode	10		
Da 101 a 110	8		
Da 90 a 100	6		
Fino a 89	5		
Ulteriore laurea vecchio ordinamento o laurea magistrale	5		

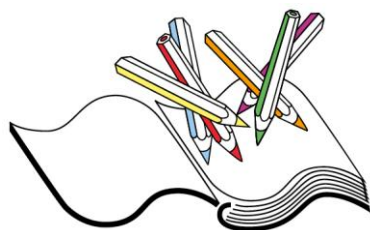

Istituto Comprensivo Giudicarie Esteriori

FUTURA LA SCUOLA
PER L'ITALIA DI DOMANI



PIANO NAZIONALE DI RIPRESA E RESILIENZA

Investimento 3.1 “Nuove competenze e nuovi linguaggi”

Azioni di potenziamento delle competenze STEM e multilinguistiche (D. M. 65/2023)

Dottorato di ricerca, Master (3 per ogni titolo massimo 2 titoli)	max 6		
Diploma Scuola Secondaria di 2° Grado (si valuta un solo titolo, non cumulabile con la laurea)			
da 90/100 a 100/100 (da 54/60 a 60/60)	10		
da 80/100 a 89/100 (da 48/60 a 53/60}	8		
da 70/100 a 79/100 (da 42/60 a 47/60)	6		
da 60/100 a 69/100 (da 36/60 a 41/60}	5		
ESPERIENZA COERENTE CON L'INCARICO			
Esperienze di coordinamento e organizzazione diretta di progettualità complesse (es. PNRR, PON, PON FESR, ERASMUS+, Bandi CARITRO, Bandi Regione TAA, ecc) (3 pt. per ogni esperienza, max. 3 esperienze)	max 9		
Incarichi svolti all'interno delle istituzioni scolastiche nel corso di max 3 anni scolastici, in qualità di: <ul style="list-style-type: none"> ● Funzione Strumentale ● Referente d'Istituto (Orientamento, Certificazioni linguistiche, CLIL, Coding e Robotica); ● Animatore Digitale; ● Coordinatore di dipartimento disciplinare SP e SSPG ● Collaboratore del Dirigente (4 punti per ogni annualità)	max 12		
Esperienze professionali in qualità di formatore di personale docente correlate agli ambiti STEM, digitale, linguistico/L2 presso Università, IPRASE, Istituti scolastici o altri enti accreditati (3 punti per ogni esperienza, massimo 3 esperienze)	max 9		

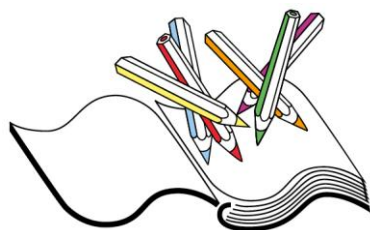

Istituto Comprensivo Giudicarie Esteriori

FUTURA LA SCUOLA PER L'ITALIA DI DOMANI



PIANO NAZIONALE DI RIPRESA E RESILIENZA

Investimento 3.1 "Nuove competenze e nuovi linguaggi"

Azioni di potenziamento delle competenze STEM e multilinguistiche (D. M. 65/2023)

Frequenza, comprovata da attestato, di corsi di formazione pari o superiori alle 10 ore, erogati da Università, IPRASE o altri enti accreditati su tematiche relative alle metodologie didattiche attive e innovative, alla didattica delle discipline STEM e al potenziamento linguistico, anche italiano L2 (2 punti per ogni corso, massimo 5 corsi)	max 10		
CERTIFICAZIONI INFORMATICHE			
Certificazione ICDL (ex ECDL) International Certification of Digital Literacy <ul style="list-style-type: none"> ● ICDL Full standard ● ICDL Standard ● ICDL Base ● ICDL Prime ● ICDL Essentials 	3 2 1.5 1 0.5		
CERTIFICAZIONI LINGUISTICHE INGLESE / TEDESCO			
B1	1		
B2	2		
C1	3		
C2	4		

ESPERIENZE LAVORATIVE DEL PERSONALE AMMINISTRATIVO

TITOLI	Punti	Autovalutazione	Valutazione della commissione
Servizio nel ruolo del personale amministrativo ATA dall'anno scolastico 2018/19 nelle scuole del primo e del secondo ciclo (escluso l'anno in corso)	1 punto per anno di attività (si valutano max 5 titoli)		

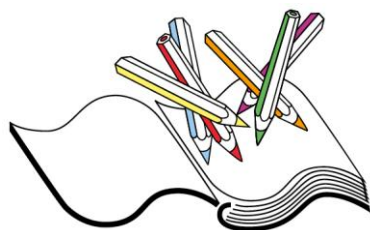

Istituto Comprensivo Giudicarie Esteriori

FUTURA LA SCUOLA
PER L'ITALIA DI DOMANI



PIANO NAZIONALE DI RIPRESA E RESILIENZA

Investimento 3.1 “Nuove competenze e nuovi linguaggi”

Azioni di potenziamento delle competenze STEM e multilinguistiche (D. M. 65/2023)

Esperienza documentata nella gestione amministrativa di progetti finanziati dall'Unione Europea	1 punto (si valutano max 5 titoli)		
Altre esperienze professionali se inerenti alla tipologia dell'incarico e coerenti con la figura richiesta	1 punto (si valutano max 3 titoli)		

Alla presente candidatura allega curriculum vitae in formato europeo, copia del documento di identità valido e ogni altro titolo utile alla selezione.

Consapevole della responsabilità penale e della decadenza da eventuali benefici acquisiti nel caso di dichiarazioni mendaci, dichiara sotto la propria responsabilità di essere a conoscenza che le dichiarazioni dei requisiti, qualità e titoli riportati nella domanda e nel curriculum vitae sono soggette alle disposizioni del Testo Unico in materia di documentazione amministrativa emanate con DPR 28.12.2000 n. 445.

Luogo e Data

Firma del/la candidato/a

Dichiarazione di consenso e informativa GDPR UE 2016/679

Il/La sottoscritto/a dichiara, ai sensi e per gli effetti del Codice della Privacy, di prestare il proprio consenso all'uso dei dati di cui alla dichiarazione per la finalità del presente procedimento, con modalità cartacee e informatiche, nonché alla comunicazione o diffusione dei dati, esclusivamente in ottemperanza a obblighi di legge.

Luogo e Data

Firma del/la candidato/a

Allegati:

- Fotocopia di un documento di identità in corso di validità ai sensi degli artt. 46 e 47 del DPR 445/2000;
- Curriculum Vitae in formato europeo.

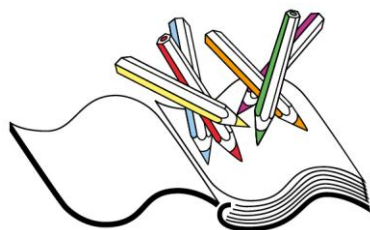

Istituto Comprensivo Giudicarie Esteriori

FUTURA **LA SCUOLA
PER L'ITALIA DI DOMANI**



PIANO NAZIONALE DI RIPRESA E RESILIENZA

Investimento 3.1 “Nuove competenze e nuovi linguaggi”

Azioni di potenziamento delle competenze STEM e multilinguistiche (D. M. 65/2023)

“Informativa ai sensi del Reg. UE 2016/679

Con riferimento al trattamento di dati personali, ai sensi dell'art. 13 del Regolamento (UE) 2016/679 del Parlamento europeo e del Consiglio del 27 aprile 2016 e del d.lgs. 30 giugno 2003, n. 196, si forniscono le seguenti informazioni:

I dati saranno trattati dall'Istituto Comprensivo Giudicarie Esteriori, Via San Giovanni Bosco – Ponte Arche, 14 38070 – Comano Terme (TN) - Tel. 0465701472 – Fax. 0465702452

e.mail: segr.ic.pontearche@scuole.provincia.tn.it - PEC: ic.giudicarieesteriori@pec.provincia.tn.it

Il Responsabile della protezione dati designato è Studio Gadler s.r.l., sito in Via Graberi 12/A, referente Gioia Cantisani, che sarà contattabile al numero 0461-512522 e/o agli indirizzi e-mail dpo@studiogadler.it, pec pec.gadler@pec.gadler.it.

I dati personali forniti dai candidati al presente Avviso, o comunque acquisiti a tal fine, sono raccolti e conservati per le finalità connesse all'Avviso stesso e ai soli fini dell'espletamento di tutte le fasi della procedura per la selezione di incarichi individuali.

E' obbligatorio ai fini della partecipazione alla procedura di cui al presente Avviso, pena l'esclusione; il conferimento è, altresì, obbligatorio ai fini della stipulazione dell'obbligazione contrattuale e dell'adempimento di tutti gli obblighi ad essa conseguenti ai sensi di legge.

Il trattamento dei dati personali è realizzato, con modalità prevalentemente informatiche e telematiche, mediante operazioni di raccolta, registrazione, organizzazione, conservazione, consultazione, estrazione, utilizzo, comunicazione, diffusione (ove prevista) nonché cancellazione e distruzione dei dati.

Il trattamento dei dati è svolto dai soggetti autorizzati di questo Istituto scolastico, che agisce sulla base di specifiche istruzioni fornite in ordine a finalità e modalità del trattamento medesimo.