

ISTITUTO COMPRENSIVO GIUDICARIE ESTERIORI

Via S. Giovanni Bosco, 14
38077 Comano Terme - Ponte Arche (TN)
tel. 0465/701472 fax 0465/702452
Cod. Fisc. 95013010228

segr.ic.pontearche@scuole.provincia.tn.it
Pec: ic.giudicarieesteriori@pec.provincia.tn.it
it

www.giudicariescuola.it



ORGANIGRAMMA A.S. 2022-23

COLLABORATORI DIRIGENTE SCOLASTICO	
1° Collaboratore con funzioni di vicario	ELENA VIOLA
2° Collaboratore con funzione di coordinamento SP	LICIA BUGOLONI
Coordinatore plesso SP S.Lorenzo	MARIAELDA ZANELLA
Coordinatore plesso SP Stenico	MARIA CONCETTA DI PIETRO
Coordinatore plesso SP Rango	PAOLA FARINA
Coordinatore plesso SP Fiavè	ANNAMARIA TRALDI
Coordinatore plesso SP Campo	LICIA BUGOLONI
FUNZIONI STRUMENTALI	
Area BES - Inclusione	DANIELA CARACRISTI (SP) ADRIANA BASSETTI (SSPG)
Area Intercultura	PAOLA POLLINI (SP) – SILVIA MANTOVANI (SSPG)
Area Autovalutazione di Istituto	MIRIAM BONENTI (SP) - IRIS PARISI (SSPG)
Area Orientamento	ERICA SERAFINI
GRUPPO AUTOVALUTAZIONE	
MIRIAM BONENTI	
IRIS PARISI	
LICIA BUGOLONI	
ELENA VIOLA	
ANIMATORE DIGITALE	
GIORGIO DALRÌ	
REFERENTI STRUMENTAZIONE INFORMATICA SP	
Campo	LINDA CORRADI
Fiavè	ANNA TONINI
Rango	GIADA CROSINA
San Lorenzo	VANESSA FESTI
Stenico	ELENA BERGHI
REFERENTI SUSSIDI DIDATTICI SP (ACQUISTI)	
Campo	LINDA CORRADI
Fiavè	RITA FRANCESCHI

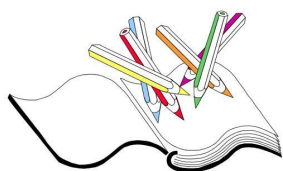

ISTITUTO COMPRENSIVO GIUDICARIE ESTERIORI

Via S. Giovanni Bosco, 14
38077 Comano Terme - Ponte Arche (TN)
tel.0465/701472 fax 0465/702452
Cod. Fisc. 95013010228

sgr.ic.pontearche@scuole.provincia.tn.it
Pec: ic.giudicarieesteriori@pec.provincia.tn.it
it

www.giudicariescuola.it



Rango	PAOLA FARINA
San Lorenzo	DONATELLA CHINETTI
Stenico	SILVIA DALBON
REFERENTI POSTA PLESSI SP	
Campo	MARIA CONCETTA ZUCCARO-DINA BONAVIDA
Fiavè	ANNAMARIA TRALDI
Rango	GILIOLA MARTINELLI
San Lorenzo	MARIA BELLAVERE
Stenico	ALESSANDRA SALIZZONI
REFERENTI DI ISTITUTO PRESSO I TAVOLI DI RETE	
BES	ADRIANA BASSETTI - DANIELA CARACRISTI
Intercultura	PAOLA POLLINI – SILVIA MANTOVANI
Orientamento	ERICA SERAFINI - LICIA BUGOLONI
Nuove tecnologie	GIORGIO DALRI'
REFERENTI AREE DI PROGETTO	
Salute	CRISTIANA FIORE
Cittadinanza e Cyberbullismo	ELISABETTA COSER
Lingue comunitarie e certificazioni linguistiche	PATRIZIA ZANONI
CLIL SSPG	JEANETTE BIZZOTTO
CLIL SP	MARIA CONCETTA ZUCCARO
Progetto Lettura SP	LICIA BUGOLONI
Progetto Lettura SSPG	EDDY CALIARI
Ambiente/Territorio/Storia locale	GIORGIO CORRADI
Screening DSA	SILVIA DALBON
Green school	LINDA CORRADI
Sport SSPG	AMOS LUCHESA
Sport SP	IRENE BELLOTTI
COORDINATORI DIPARTIMENTO SSPG	
Dipartimento di lettere	ELENA VIOLA
Dipartimento di matematica e scienze	CRISTIANA FIORE
Dipartimento di lingue	PATRIZIA ZANONI

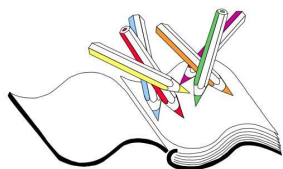

ISTITUTO COMPRENSIVO GIUDICARIE ESTERIORI

Via S. Giovanni Bosco, 14
38077 Comano Terme - Ponte Arche (TN)
tel. 0465/701472 fax 0465/702452
Cod. Fisc. 95013010228

sagr.ic.pontearche@scuole.provincia.tn.it
Pec: ic.giudicarieesteriori@pec.provincia.tn.it
it

www.giudicariescuola.it



Dipartimento BES	ADRIANA BASSETTI
------------------	------------------

CLASSI	COORDINATORI DI CLASSE	COORDINATORI ECC	VERBALISTI CDC
<u>SP S. LORENZO</u>			
Classe prima	PATRIZIA PERLI	PATRIZIA PERLI	ALESSIA VALENTI
Classe seconda	MARIA BELLAVERE	MARIA BELLAVERE	MONICA RIGOTTI
Classe terza	TIZIANA TARABOI	TIZIANA TARABOI	ELENA IORI
Classe quarta	DONATELLA CHINETTI	DONATELLA CHINETTI	VANESSA FESTI/INGRID CORRADI
Classe quinta	MARIAELDA ZANELLA	MARIAELDA ZANELLA	ALESSANDRA SALIZZONI/VANESSA FESTI
<u>SP STENICO</u>			
Classe prima	SILVIA SOTTOVIA	SILVIA SOTTOVIA	GIULIA GOSETTI
Classe seconda	CLAUDIO ZANETTI	CLAUDIO ZANETTI	CARL ANN BURLEY
Classe terza/quarta (pluriclasse)	ELENA BERGH	M. CONCETTA DI PIETRO	MARIA CONCETTA DI PIETRO
Classe quinta	SILVIA DALBON	SILVIA DALBON	CATERINA BERTELLI
<u>SP RANGO</u>			
Classe prima	FAUSTA CHEMOTTI	FAUSTA CHEMOTTI	PAOLA FARINA
Classe seconda	GILIOLA MARTINELLI	GILIOLA MARTINELLI	ORIETTA GIOVANELLI
Classe terza	LUIGINA PERINI	CRISTIANA CALZA'	CRISTIANA CALZA'
Classe quarta	GIADA CROSINA	GIADA CROSINA	ALEXANDRA BRANDSTAETTER
Classe quinta	DANIELA BRUNELLI	DANIELA BRUNELLI	LORENZO RIGOTTI
<u>SP FIAVÈ</u>			
Classe prima	GABRIELLA MARTINELLI	ADRIANA PAOLI	DONATI MARISA
Classe seconda	ANNAMARIA TRALDI	ANNAMARIA TRALDI	DONATI MARISA
Classe terza	ANITA CANETTI	ANITA CANETTI	ROMINA PISONI
Classe quarta	LORENA FLORI	CLELIA CALIARI	ADRIANA PAOLI
Classe quinta	RITA FRANCESCHI	ALEXANDRA BRANDSTAETTER	ANNA TONINI
<u>SP CAMPO</u>			
1A	MARA FENICE	MARIA CONCETTA ZUCCARO	CARLA LENTINU

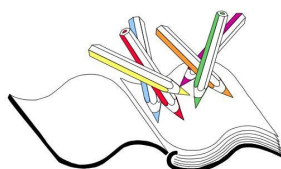

ISTITUTO COMPRENSIVO GIUDICARIE ESTERIORI

Via S. Giovanni Bosco, 14
38077 Comano Terme - Ponte Arche (TN)
tel.0465/701472 fax 0465/702452
Cod. Fisc. 95013010228

sagr.ic.pontearche@scuole.provincia.tn.it
Pec: ic.giudicarieesteriori@pec.provincia.tn.it

www.giudicariescuola.it



1B	PAOLA POLLINI	MARIA CONCETTA ZUCCARO	SILVANA QUATTROCCHI
2A	DINA BONAVIDA	STEFANIA DELAIDOTTI	STEFANIA DELAIDOTTI
2B	ALESSIA BELLOTTI	IRENE BELLOTTI	STEFANIA DELAIDOTTI
3A	MIRIAM BONENTI	ELISA BUGOLONI	ELISA BUGOLONI
4A	DANIELA CARACRISTI	DANIELA CARACRISTI	MONICA APOLLONI
4B	NADIA CORRADI	MONICA APOLLONI	MONICA APOLLONI
5A	LICIA BUGOLONI	LICIA BUGOLONI	LINDA CORRADI
5B	VALENTINA BASSETTI	VALENTINA BASSETTI	LINDA CORRADI
SSPG PONTE ARCHE			
1A	ELEONORA GIRELLI	ELEONORA GIRELLI	DELIA CAPELLA
1B	EDDY CALIARI	EDDY CALIARI	IRIS PARISI
1C	MARISA FLAIM	MARISA FLAIM	LUCIA BALDUZZI/LYUDMILA KOVALENKO
1D	ERICA SERAFINI	DANIEL CALIARI	CLAUDIO ARGENTINO
2A	ELISABETTA COSER	ELISABETTA COSER	ELISABETTA PERA
2B	GIORGIO CORRADI	CALIARI EDDY	MICHELE BERTOLUCCI
2C	CRISTIANA FIORE	CRISTIANA FIORE	IDA SCAIA
2D	DANIEL CALIARI	DANIEL CALIARI	ELISA RICCI/ANGELO DI PIETRO
3A	ELENA VIOLA	ELENA VIOLA	GIORGIO DAL RÌ
3B	SILVIA MANTOVANI	SILVIA MANTOVANI	VALENTINA LEONARDI (ANDREA AGOSTINI)
3C	SARA RICCADONNA	SARA RICCADONNA	AMOS LUCHESA
3D	LARA FOSTINI	BENEDETTO GIORDANO	BENEDETTO GIORDANO